

CHISON
Value Beyond Imaging

SonoEye VET

Диагностика в любое время в любом месте





 Легкий |  Водонепроницаемый |  Работа одним нажатием |  Используй везде

SonoEye

Помогает обеспечить высокое качество диагностики в любом месте.

Адаптивный дизайн позволяет подключать аппарат к планшету и мобильному телефону, улучшая портативность и позволяя работать на потоке от одного животного к другому в разных направлениях диагностической ветеринарии.



Легкий

Вес как половина смартфона
Полностью интегрированный дизайн,
Малый вес и объем



Выбор подключения

SonoEye обеспечивает гибкое соединение
со смартфоном или планшетом.



Водонепроницаемый

SonoEye, портативный ультразвуковой
сканер, который может быть легко
стерилизован и очищен



IPX7

CHISON SonoEye предлагает множество клинических решений с разными моделями датчиков. Персонализированный дизайн помогает удовлетворить все ваши потребности.



SonoEye V6

6,0 МГц, Микро-конвексный
Живот, сосуды,
Мочевой пузырь, кишечник,
Надпочечник, Сердце
Травма и др.



SonoEye V2

7,5 МГц, 40 мм, линейный
Живот, сосуды,
Кишечник, мочевой пузырь,
Надпочечники и др.



SonoEye V3

3,0 МГц, фазированный
Сердце, живот,
Репродуктивная
система и др.



SonoEye V5

3,5 МГц, конвексный
Живот,
Репродуктивная
система и др.



SonoEye V7

7,5 МГц, 70mm
Линейный ректальный,
воспроизведение и др.

КАЧЕСТВЕННЫЕ ИЗОБРАЖЕНИЯ

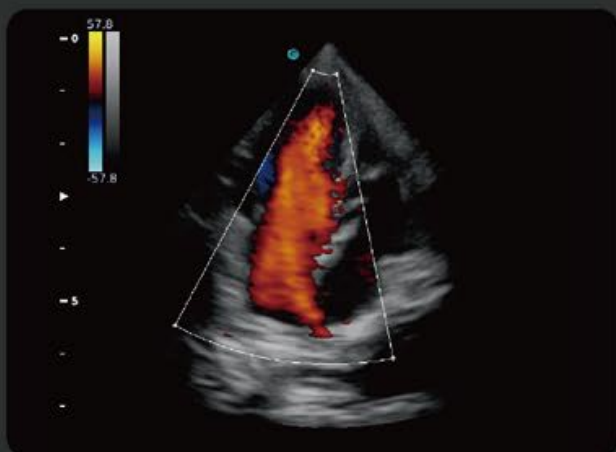

Сердце собаки, ЦДК режим

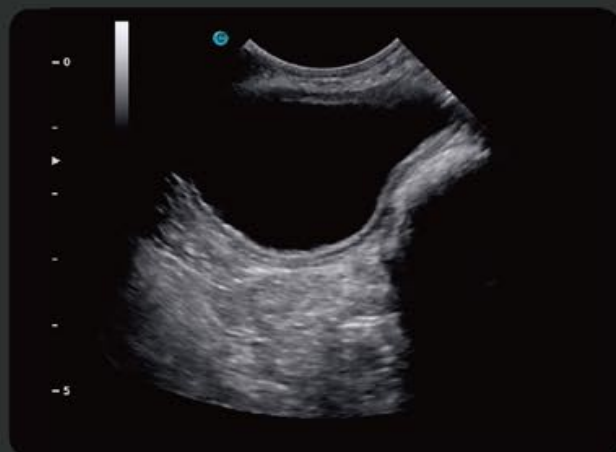

Мочевой пузырь собаки, В-режим

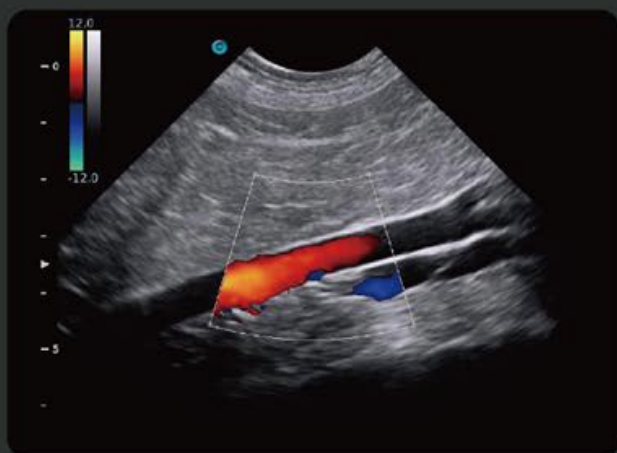

Аорта собаки, ЦДК режим



Почка собаки, В-режим



Печень собаки, В-режим



Аорта собаки, В-режим

Используй везде

SonoEye интегрирован с наилучшими портативными технологиями и предоставляет решения для разных ветеринарных применений.



Кошки



Собаки



Овцы



Другие животные

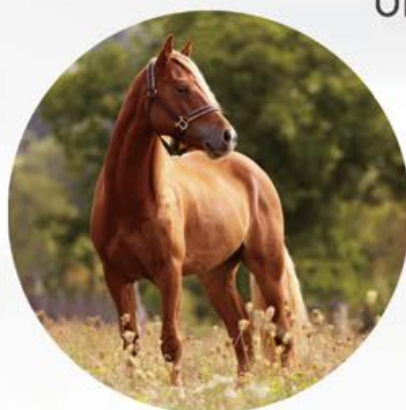

Лошади

Управляй одним нажатием

- Одно касание, чтобы начать исследование.
- Одно касание для завершения всех операций.
- Упрощенный рабочий процесс
Легкий в применении как смартфон



Общее усиление



Глубина

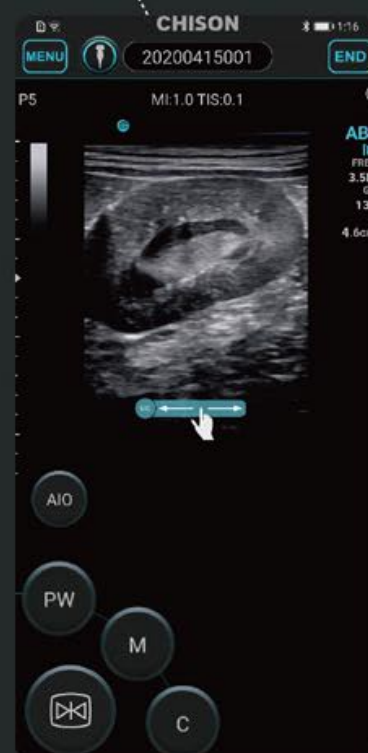

Усиление по глубине

CHISON

Value Beyond Imaging

ООО "Рус-Эксп" Официальный дистрибьютор в РФ
127018, г. Москва, ул. Складочная д.1 стр.7 оф.201
Тел (495) 972 24 18, 972 92 14
Сайт: <https://chisonrus.ru> E-mail: info@rus-exp.com

CHISON Medical Technologies Co., Ltd.

Контактная информация по продажам и обслуживанию: No.9, Xinhuihuan Road, Xinwu, Jiangsu, chison 214028

ТЕЛ: 0086-510-85310937 ФАКС: 0086-510-85310726 Email: export@chison.com.cn

Мы оставляем за собой право вносить изменения в этот каталог без предварительного уведомления.
Пожалуйста, свяжитесь с нашим местным дилером для получения последней информации